

## PROCEDIMENT INSCRIPCIONS FINAL DE RELLEUS 2021/2022

En aquest document expliquem PAS-A-PAS el procediment per a realitzar les inscripcions a la **FINAL DE RELLEUS** de la temporada 2021/2022.

**Tots aquells clubs que no disposin de l'aplicació MEET MANAGER, ho poden fer amb algun altra club de proximitat.**

1. Els clubs rebran un correu amb un fitxer d'inscripcions en format LEVERADE que s'enviarà des de la FCN. El fitxer s'enviarà a un dels contactes de secretaria en els quals s'ha estat enviant informació al Club durant tota la temporada.
2. Aquest fitxer contindrà els nedadors que a data de 01/05/2022 tenen la llicència tramitada i poden participar en la competició. Juntament amb el fitxer rebreu un informe dels equips B i C que cada club pot inscriure en funció del número de llicències i segons el que marca la normativa.
3. Descàrrega BASE DE DADES de MEET MANAGER (BDMM)

La Federació publicarà una Base de Dades de MEET MANAGER a la pàgina de la Federació Catalana de Natació en l'enllaç: <https://www.aquatics.cat/natacio/FinalRelleus21-22>

4. Aquesta temporada no cal crear, ni importar la invitació de MEET MANAGER a LEVERADE
5. Importar el fitxer d'inscripcions (format LEVERADE) rebut a la prova 99 que correspon a 50 Lliure Mixte al MEET MANAGER.

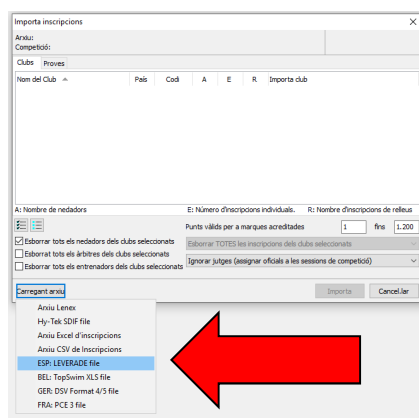

6. Realitzar les inscripcions dels Equips de Relleus des de MM i afegir-hi la composició dels Equips. La inscripció l'heu de realitzar des del mòdul **[en]** en la pestanya **[Inscripcions Proves de Relleus]**

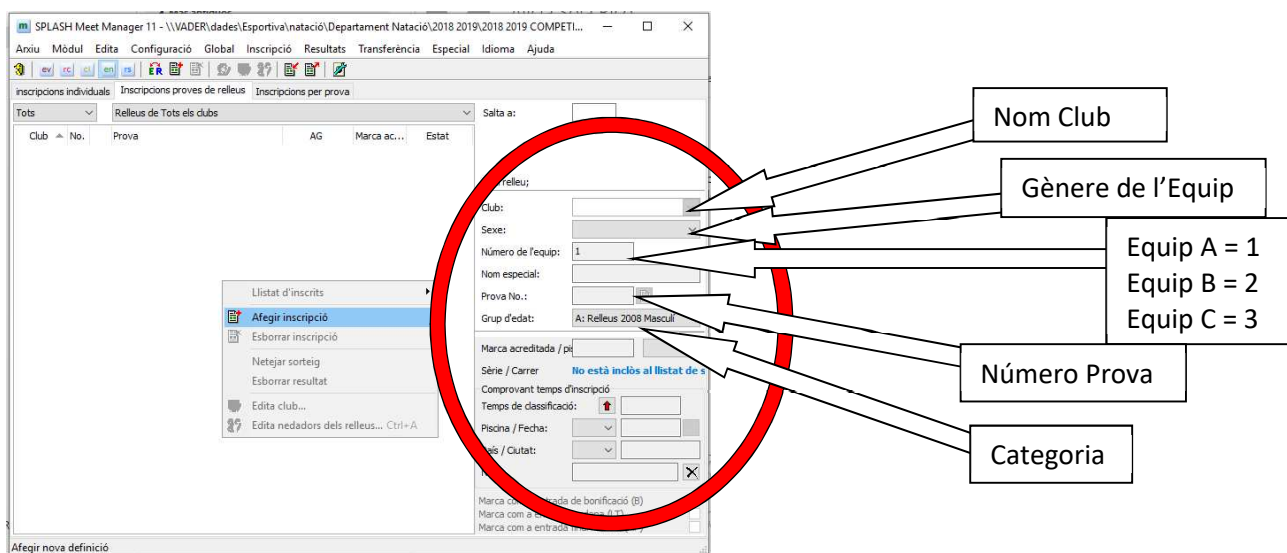

El número de Prova i Categoria, és el que correspon segons el que marca la normativa del Campionat. **IMPORTANT NO DEIXAR** aquest paràmetre en blanc

El procediment per donar d'alta un EQUIP DE RELLEUS, serà el següent:

- a. Situats en el mòdul **[en]** en la pestanya **[Inscripcions Proves de Relleus]**, i amb el botó dret del ratolí - > **Afegir inscripció**

Apareixerà un equip de Relleus provisional:

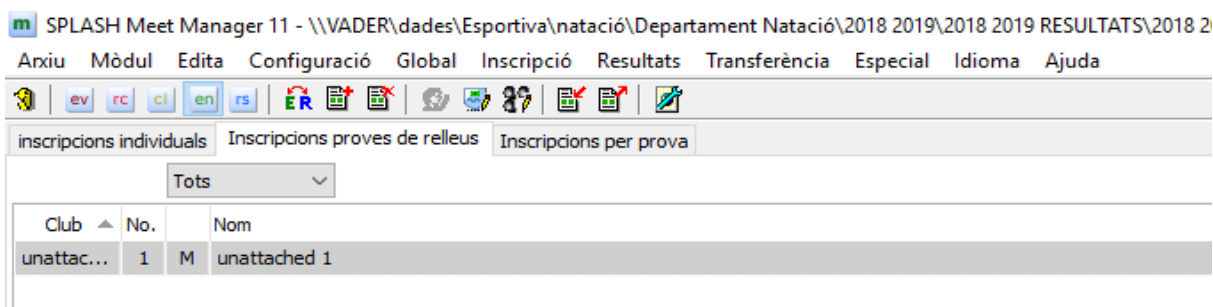

- b. S'ha de configurar aquest equip de relleus des de la pantalla inferior de la dreta.

Codi relleu;	428	....
Club:	test	▼
Sexe:	Masc.	▼
Número de l'equip:	1	
Nom especial:		
Prova No.:	1	📄
Grup d'edat:	A: Relleus 2010 Conjunta	▼
Marca acreditada / pi		▼
Sèrie / Carrer	No està inclòs al llistat de s	
Comprovant temps d'inscripció		
Temps de classificació:	↑	
Piscina / Fecha:	▼	📅
País / Ciutat:	▼	
Nom:		✕

- c. **Desplegable Club:** Escollir el Club que hem d'inscriure
- d. **Desplegable Sexe:** Sexe (Masc./Fem./Tots/Mixte) de l'Equip de Relleus que ha de correspondre amb la prova.
- e. **Número de l'Equip:** 1 = Equip A, 2 = Equip B, 3 = Equip C
- f. **Nom Especial:** Deixar en blanc
- g. **Prova n<sup>o</sup>:** Introdur el número de la prova
- h. **Desplegable Grup d'edat:** Escollir el Grup d'Edat corresponent a la prova (No es pot deixar en blanc)

7. Un cop configurat l'Equip s'ha realitzar la introducció de la Composició dels Equips amb els nedadors.

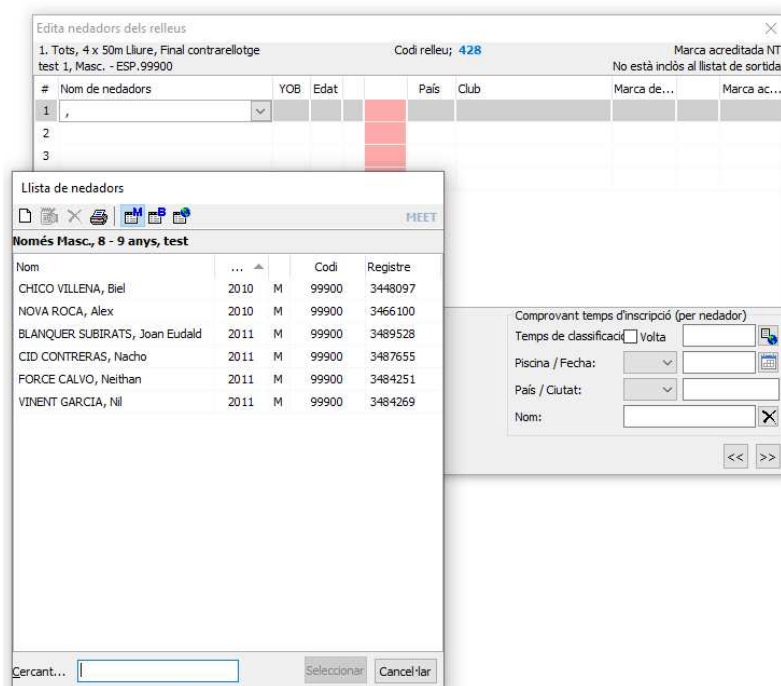

8. Un cop introduïts tots els Equips de Relleus i Composicions, heu de fer arribar a la Federació la Base de Dades **COMPRESSA** a [natacio@natacio.cat](mailto:natacio@natacio.cat) amb el següent NOM de la Base de Dades:

per exemple:                    CODI\_CLUB\_RELLEUS\_2022  
   00107\_FCNATACIO\_RELLEUS\_2022